



Balace Social 2020

Niñez – Familia – Comunidad

Miembros del Consejo de Administración

Abril 2020 – Marzo 2021

MIEMBROS PRINCIPALES

Sra. Adriana Restrepo Echavarría,
Sr. Carlos Alejandro Tobón Mejía,
Sr. Ricardo Gómez Agnoli
Sr. Álvaro Arcila Vieira
Sr. Rodrigo Uribe Angulo,

MIEMBROS SUPLENTE

Sra. Liliana Mejía Guerrero,
Sra. Rafael Cárdenas,
Sra. Ana Lucia Springer Vargas,
Sra. Amalia Arango Cárdenas,
Sra. Blanca Lucia Vargas de Springer.

1ª Suplente

2ª Suplente

3ª Suplente

4ª Suplente

5ª Suplente



Miembros del Consejo de Administración

Abril 2020 – Marzo 2021



Álvaro Arcila



Adriana Restrepo



Ricardo Gómez



Blanca Lucia Vargas

Miembros
Consejo
Administrativo



Carlos Tobón



Rafael Cárdenas



Ana lucía Springer



Rodrigo Uribe



Liliana Mejía



Amalia Andrare

Equipo primario



Gabriela Santos



Carolina García



Reinel Arias



Ely Henao



Luis Sánchez



Angela Henao



Ana Escobar



Luz Elena Rivera

Logros Estratégicos



2020

Logros Estratégicos

1. Ordenamiento Estratégico

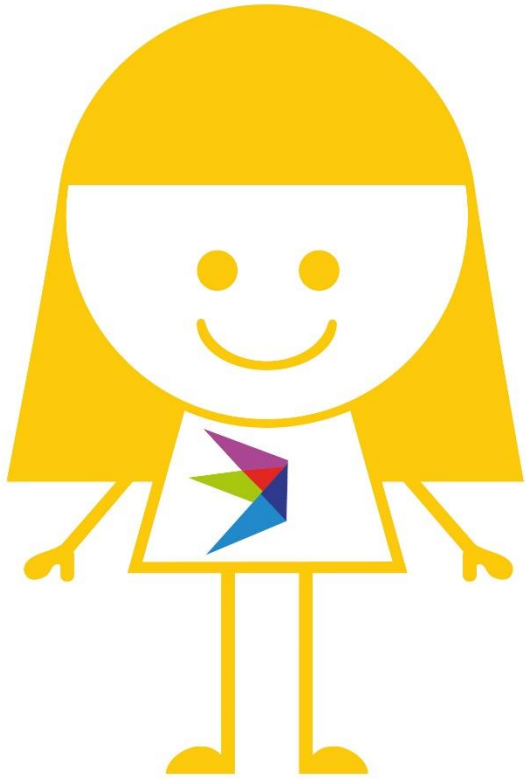

Se realizó un proceso de ordenamiento estratégico tomando las siguientes decisiones:

Somos una organización social:

- Dedicada a la Atención y Desarrollo de la primera infancia.
- Que promueve, protege los derechos de la niñez desde su primera infancia.
- Que promueve la no discriminación, la protección y asistencia de los niños desde la primera infancia.
- Que acompaña a la familia y la comunidad para garantizar el cuidado, protección y desarrollo de los niños.
- Primera infancia con enfoque de derechos, de desarrollo en entornos familiares y comunitarios en el territorio Colombiano



Logros Estratégicos

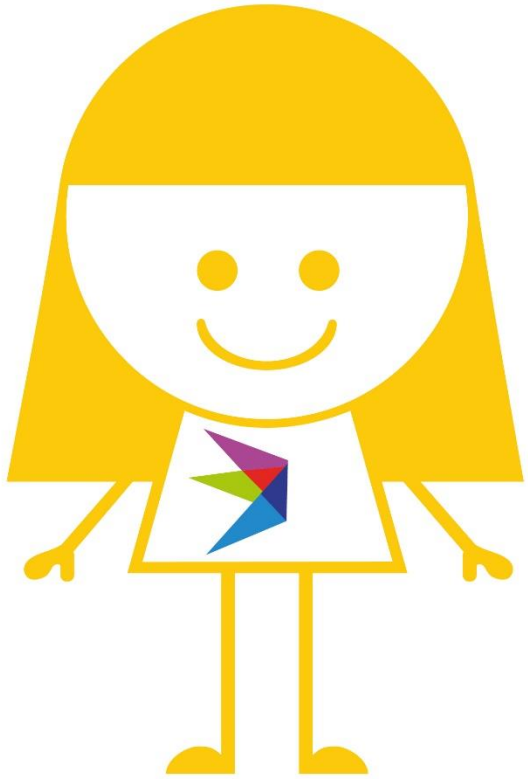

Que Es Lo Que Mejor Hacemos

1. Primera Infancia

- Atención a primera infancia con enfoque de derechos familia y comunidad, modalidad Institucional, Familiar, Comunitaria y Propia Comunidad Indígena.
- Transferencia de conocimiento y formación a nuestros propios agentes educativos y formación agentes educativos externos.





Decisiones Tomadas En:

2. Educación Regular

- Se ofrecerá este servicio hasta el año 2021
- Se venderá la sede de Villa Lilian: Centro de desarrollo Infantil y Colegio
- No se prestara el servicio Primaria – Secundaria y Media Académica

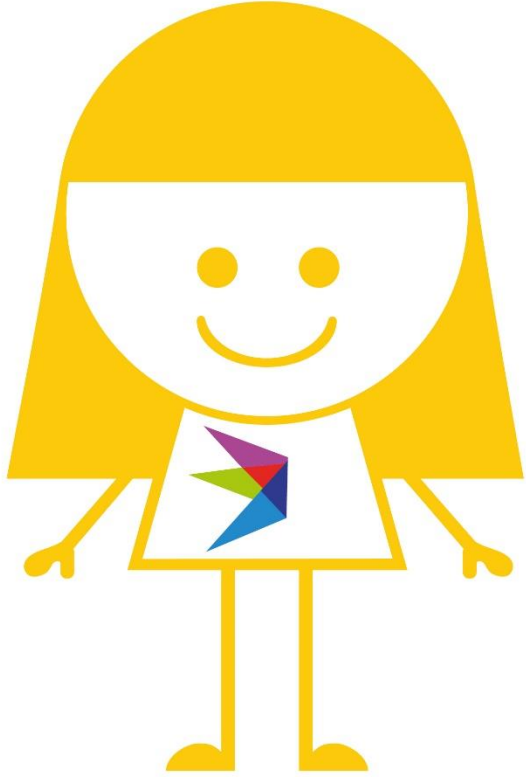

3. Desarrollo Social y Comunitario

- La atención a la primera infancia se realizara con fortalecimiento en intervención en familia y comunidad
- Formación para el trabajo y emprendimiento a madres cabeza de familia
- Promoción y acompañamiento a lideres comunitarios veedores de la primera infancia
- Acompañamiento a familias

Logros Estratégicos

2. Atención, acompañamiento y desarrollo a 28.788 Niños respondiendo en un 100% a los 14 contratos en medio de una pandemia

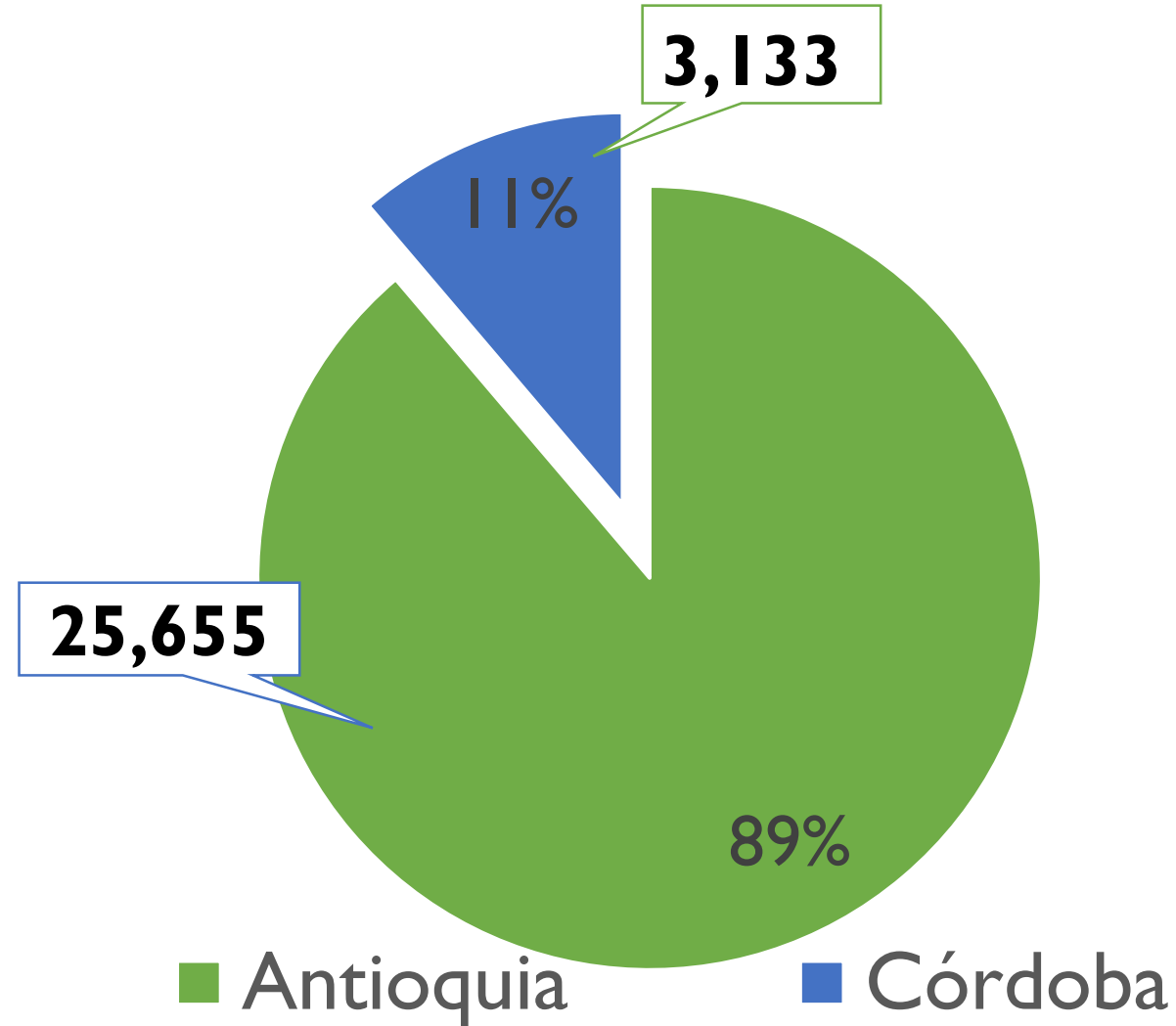

En 2020
acompañamos a
28.788 niños y
niñas de primera
infancia.

Logros Estratégicos

3. Ejecución de contratos con Alcaldía de Medellín, Rionegro, Envigado, Marinilla y entidades como ICBF, Gobernación de Antioquia y Comfama, al 100% del cumplimiento.

Contratos ejecutados 2020 por línea

LINEA	ENTIDAD	NUMERO DE NIÑOS	VALOR AÑO 2020
ESTADO	ICBF	17.067	33.405.325.316
	GOBERNACION DE ANTIOQUIA	8.755	11.748.406.938
	MUNICIPIO DE MEDELLIN	1.655	7.108.449.488
	MUNICIPIO DE ENVIGADO	-	1.254.033.211
	MUNICIPIO DE RIONEGRO	-	149.220.874
	MUNICIPIO DE MARINILLA	50	42.000.000
	SECRETARIA DE EDUCACION	781	1.254.142.065
PRIVADA	COMFAMA	480	1.750.830.076
INTERNACIONAL	AYUDA HUMANITARIA	-	1.147.662.480
	THE ASHMORE FOUNDATION	-	137.717.174
TOTAL		28.788	57.997.787.622

Logros Estratégicos

Contratos ejecutados 2020 por línea

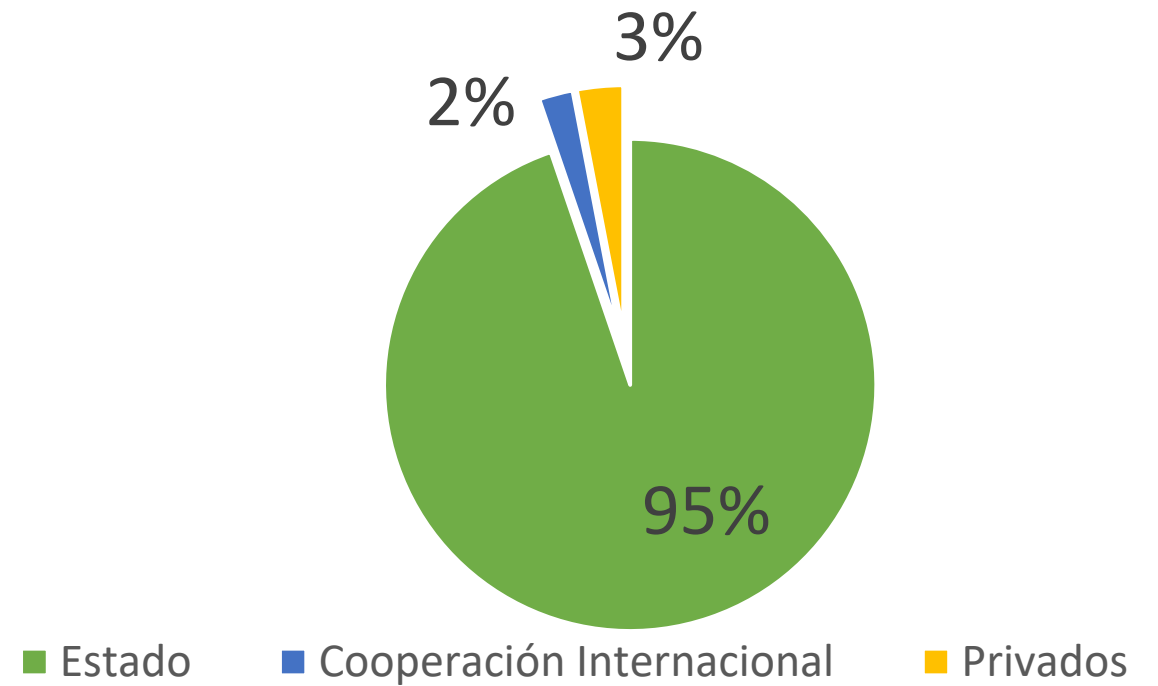
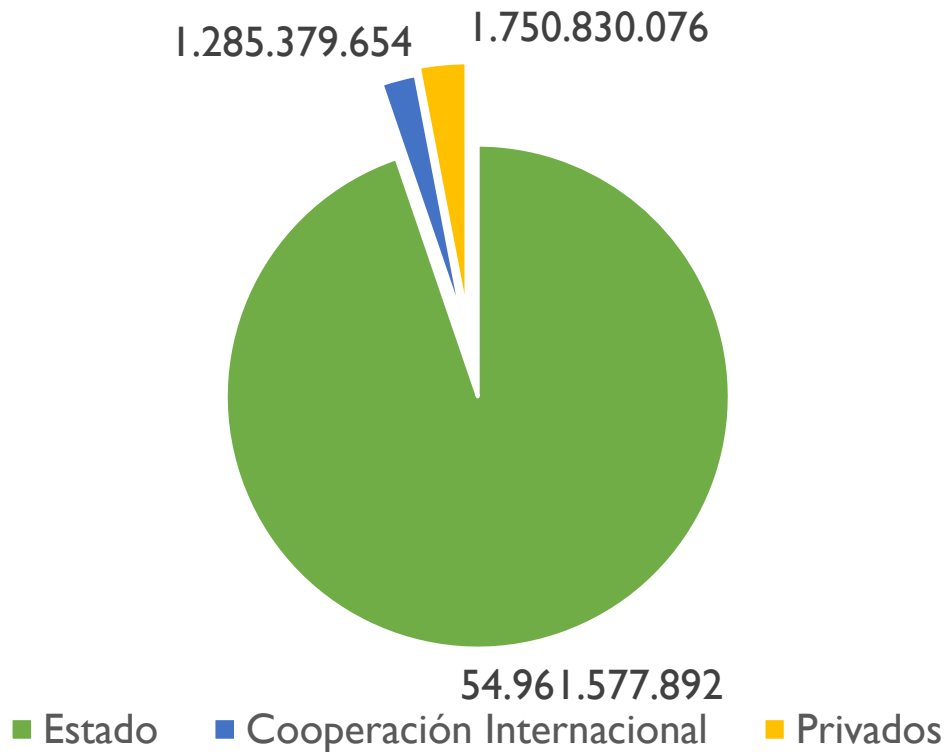

Logros Estratégicos

MODALIDAD	CANTIDAD CUPOS	VALOR POR MODALIDAD AÑO 2020
INSTITUCIONAL	9915	\$34.304.331.362
FAMILIAR	6.398	\$13.185.387.354
HCBI	10.894	\$8.079.331.128
PROPIA	800	\$1.073.480.350
EDUCACION REGULAR	781	\$1.313.257.428
TOTAL	28.788	\$57.955.787.622

Modalidad Institucional

Centros de Desarrollo Infantil

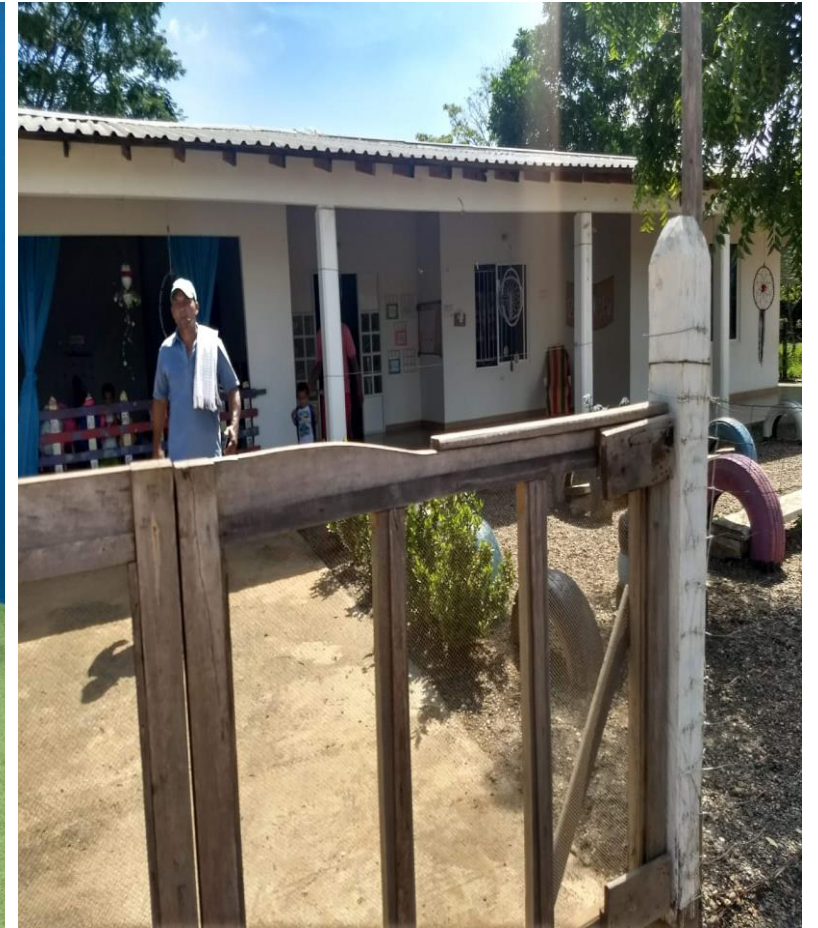

Modalidad Familiar

Atención a Madres y Niños en territorios Rurales Veredales



Modalidad HCBI

Acompañamiento y Formación a Madres Comunitarias



Modalidad Propia

Acompañamiento a Comunidades y Familias Indígenas



Logros Estratégicos

4. Acompañamiento a la primera infancia en las diferentes modalidades lo cual generó diversidad estratégica y aprendizajes institucionales que fortalecen la entidad

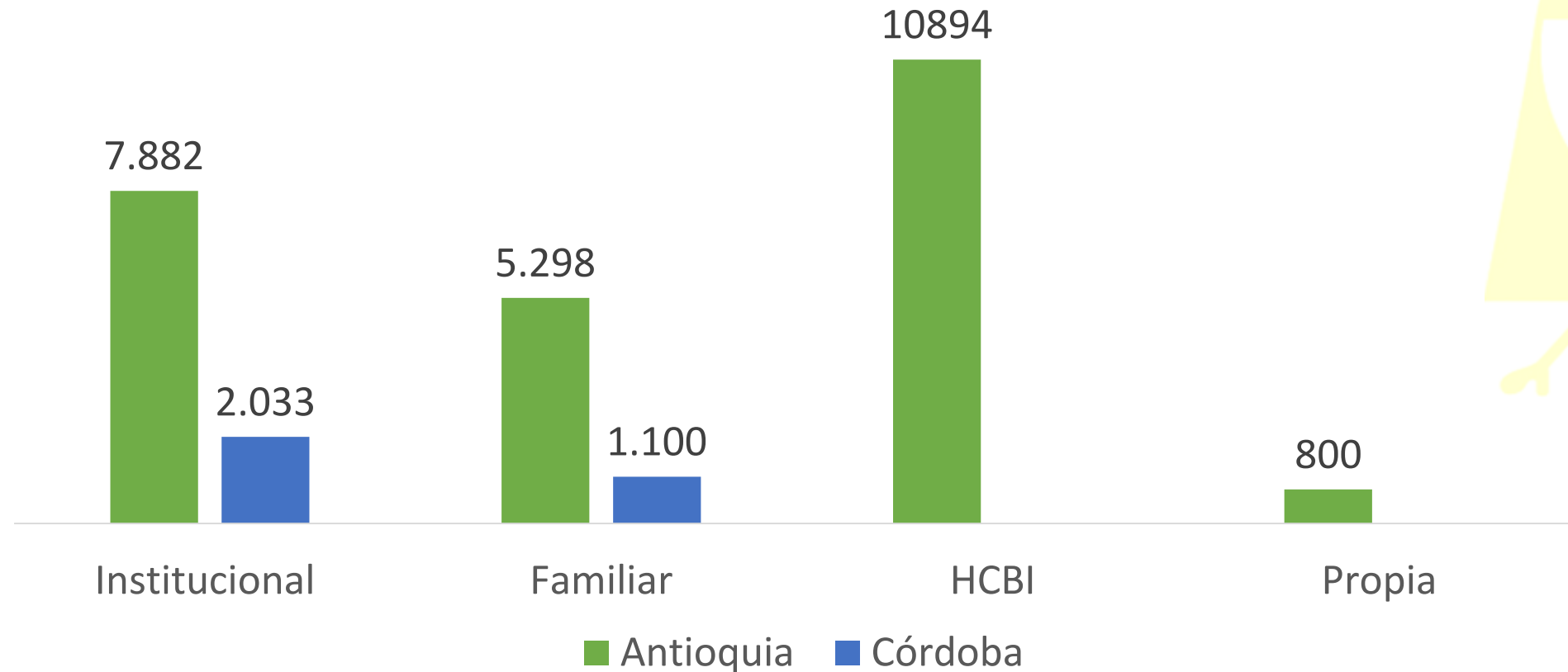

Logros Estratégicos

- Se realizó el cumplimiento del 100% de la nómina \$59.034.737.915 Millones de Pesos de los 1.823 empleados.
- Alianza EAFIT por 5 años, formación de agentes educativos.
- Alianza con Fundación Carvajal proyecto Saberes.
- Alianzas con entidades nacionales e internacionales que permitieron dar valor agregado con otros proyectos: Fraternidad Medellín, Auteco, Philanthorpy International, Fundación San Blas, Fundación Éxito, Sofía Pérez de Soto, Londoño Gómez, Colombia Cuida Colombia, CA Mejía, Autolarte, Medias Crystal, Bios, Inversiones Londoño Uribe, Accor Hotels Colombia, Lácteos Betania, SM Innovaciones, J.Ángel y Compañía, Asociación Granos de Arena, Tiempos, AV Villas, Sucden Colombia, Construcción mantenimiento JV, Corbeta, Saciar, Banco Arquidiocesano de Alimentos, Neacol, Fundación Gente Unida, Asociación Alivio del Dolor, Patrulla Área Antioquia, EAFIT, Cavalia, Fundación Con concreto, Universidad Cooperativa de Colombia, Centros comerciales El Tesoro, Premium Plaza, Mayorca, Personal Soft, Todo en Artes, Corporación Héctor Abad, Fundación Columbus School, Somos, Corporación volver a la gente, Bavaria
- Lograr la vinculación solidaria de los proveedores y acreedores: Outsourcing Contable, Revisoría Fiscal, Dueños de inmuebles, Empleados y Prestadores de Servicio.

Logros Estratégicos

Monitoreo de 5 indicadores:

1. Afiliación y Acceso a servicios de salud
 2. Disponibilidad de alimentos para los niños
 3. Habitabilidad y acceso a servicios públicos
 4. Convivencia Familiar
 5. Beneficios Gubernamentales
- Se realizó un aporte de \$1.600.000.000 Millones de pesos en la atención de la primera infancia con el ICBF y la Gobernación de Antioquia: **Formación agentes educativos Eafit – Golondrinas, Kit Pedagógicos, Equipos antropométricos, Contrapartidas obligatorias para contratación con el estado**
 - Se realizaron **1.209.096 llamadas** y asesorías en el hogar desde: *Nutrición, Valoración al desarrollo, pedagogía y psicología.*



"Te Cuido y Te Escucho En Casa"

Dar valor agregado a la atención de la niñez con la propuesta
Te escucho y Te cuido en Casa

La inteligencia emocional me protege

El Cartero de la Fundación las Golondrinas

Jarvis Sánchez Corporación Generacionpijota "El justiciero"

Dubian Loaiza Programa de Intervenciones Asistidas con Animales FLG

f Live
28 de octubre
10:00 a.m.

Acompañando

Mabel Andrea Arroyave Mazo Psicosocial

Diego Pulgarín Psicosocial

ayuda humanitaria alemana DEUTSCHE HUMANITÄRE HILFE

THE JOHANNITER International Assistance

Fundación las Golondrinas Inclusion - Equidad - Reconocimiento

“Hablemos de” Salud mental e inteligencia emocional

Diego Pulgarín Psicosocial FLG

Julián Camilo Tapiero Flórez Psicólogo-Mg. Clínica psicológica

f Live
15 de octubre
3:00 p.m.

Alejandra Castaño Quintero Psicóloga-Magister en en clínica psicológica

ayuda humanitaria alemana DEUTSCHE HUMANITÄRE HILFE

THE JOHANNITER International Assistance

Fundación las Golondrinas Inclusion - Equidad - Reconocimiento

Logros Estratégicos

- Sistematización la propuesta pedagógica de la FLG para la primera infancia:

El ambiente el tercer maestro,

Educación = Intereses de los niños,

El maestro: Agente provocador de los intereses

Maestro Agente Indagador

Educación basada en proyectos desarrollados por los niños

Buscamos la exploración, observación y participación



Propuesta Pedagógica

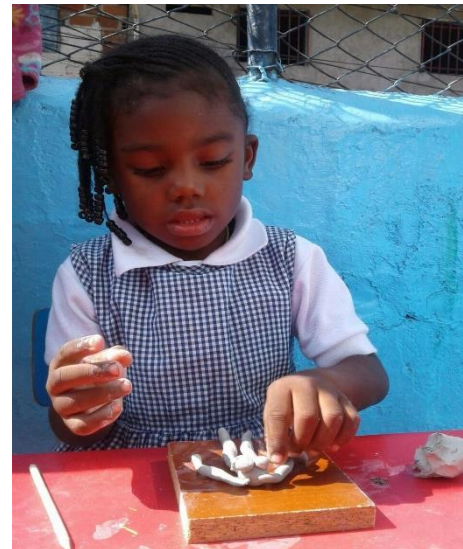

Logros Estratégicos

Logramos ser miembros de la GIFMM Antioquia (ACNUR 2021) en compañía de



ACAPS



CARE International



Food and Agriculture Organization



International Organization for Migration



Lutheran World Federation



Norwegian Refugee Council



Save the Children International



United Nations High Commissioner for Refugees



World Food Programme



Medical Teams International



REACH



Terre Des Hommes- Italy



Apoyar



Adventist Development and Relief Agency



Danish Refugee Council



Humanity & Inclusion



International Rescue Committee



Mercy Corps



Plan International



United Nations Populations Fund



United Nations Children's Fund



World Vision



Fundación Guajira Naciente



Asociación Profamilia



Sociedad Nacional de la Cruz Roja Colombiana



Caritas Suiza



ZOA



iMMAP



Hias



Ayuda en Acción



Acción Contra el Hambre



MedGlobal



Fundación Proinco



Foro de ONGI humanitarias en Colombia



Sepas Riohacha



Sesame Workshop



Pastoral Social



Aldeas Infantiles SOS



Capellanía Oficia ICC



Aid for Aids



Logros Estratégicos

Llegar a los hogares con la propuesta pedagógica de FLG en medio de la pandemia



Logros Estratégicos

Llegar a los hogares con la propuesta pedagógica de FLG en medio de la pandemia

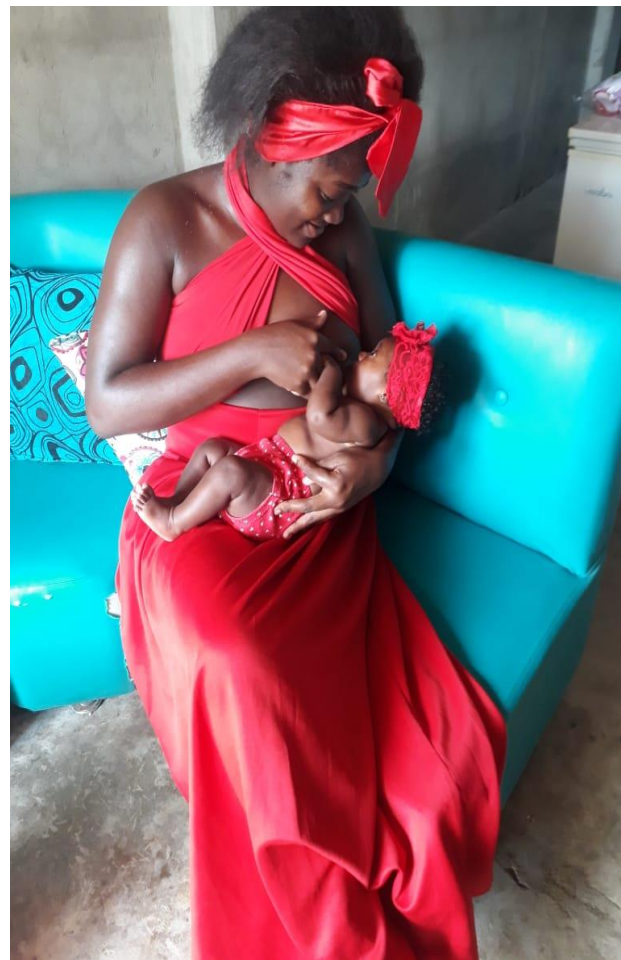

Logros Estratégicos



- Propuesta de medición del impacto de la intervención pedagógica en el desarrollo de los niños (Cuantix) 2021
- Conformación de comités financieros, administrativos desde el consejo de Administración, orientadores en los procesos de la FLG
- La Fundación realizó prueba piloto de alternancia del ICBF en el Centro de Desarrollo Infantil Porvenir en Rionegro en Noviembre de 2020 haciéndose participe desde la presidencia de la república en la medición de los resultados

Experiencia de Los Niños en Alternancia



Centro de Desarrollo Infantil Porvenir – Rionegro
Experiencia Pedagógica
Prueba Piloto Alternancia

Experiencia de Los Niños en Alternancia



Centro de Desarrollo Infantil Porvenir – Rionegro
Experiencia Pedagógica
Prueba Piloto Alternancia



Exploro mi entorno:

Con el objetivo de usar los implementos entregados en el kit pedagógico. Se propone una actividad libre de exploración en el hogar.



Proyectos de exploración

En este caso la creación de huertas caseras y cómo los niños se vinculaban a estos procesos.

Logros Misionales



2020

Logros Misionales

1. Primera Infancia

- En **Antioquia** se entregaron en el año **125.217** paquetes alimentarios y **28.215** en **Córdoba**, para garantizar la alimentación de los niños
- Se atendieron 1.100 niños y familias indígenas de Antioquia: Etnias: Embera, Zenú, Cuna, Tule y 87 en Córdoba: Etnia Embera Katvie realizando acompañamiento pedagógico diferencial acorde con la etnia
- Acompañamiento de **861** Madres Gestantes y lactantes de Antioquia y **220** Córdoba
- Atención a mas de mil niños migrantes venezolanos.





Logros Misionales

Primera Infancia

- Implementación y utilización de diferentes estrategias tecnológicas para llegar a los territorios focos de atención (whatsapp, mensajes de texto, correo electrónico, encuentros sincrónicos) realizando aporte económico para lograr conectividad
- 554 agentes educativos cualificados como foco fundamental de la propuesta pedagógica a través de un diseño curricular creado por los mismos agentes educativos que han vivido la experiencia pedagógica de la FLG

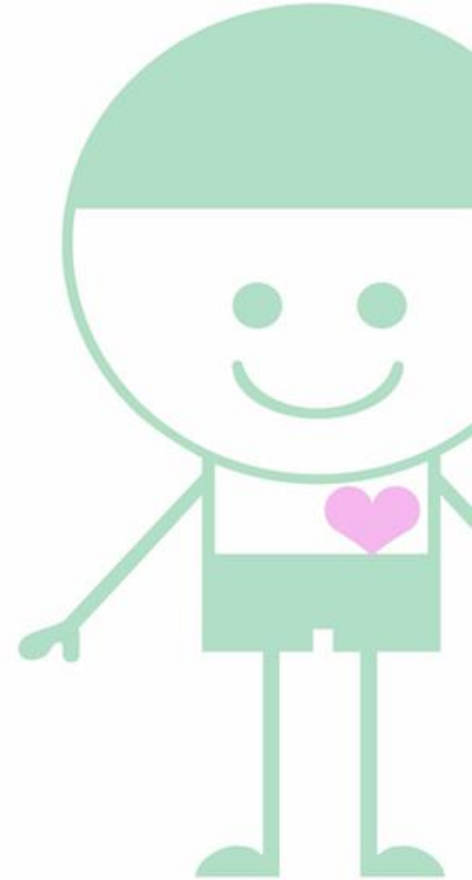

Cualificación Agentes Educativos

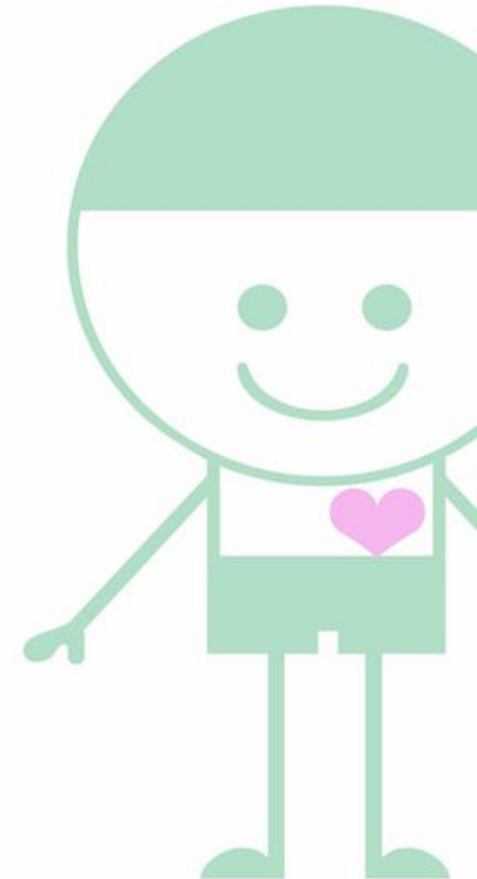

Logros Misionales

Primera Infancia

- Se realizó el diseño de 1 diplomado y 7 cursos de manera conjunta con la alianza Eafit de los cuales 3 fueron realizados en su totalidad en por agentes educativos de la fundación.
- Acompañamiento y cualificación a 838 Madres Comunitarias para que se desarrollen habilidades en la atención integral psicosocial, pedagógica y nutricional.

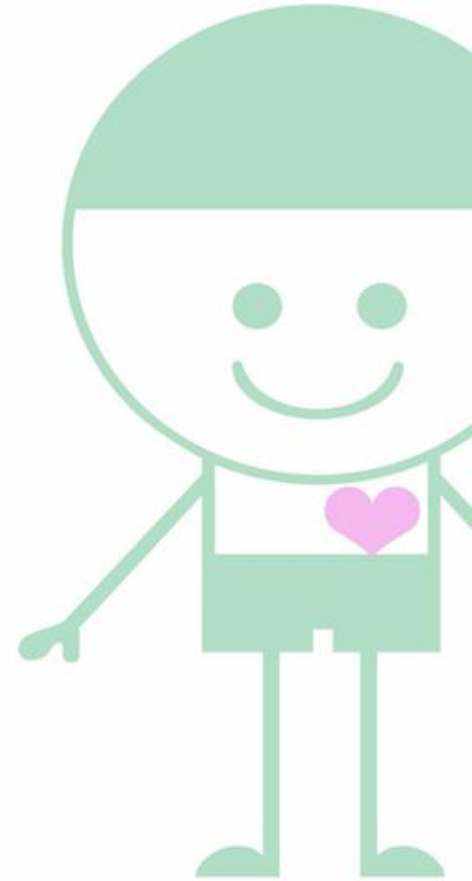



HCBI Medellín
Entrega Kit pedagógico

Enriquecimiento de ambientes a través de materiales definidos que conllevan a fortalecer las habilidades de los niños y niñas en las diferentes unidades de servicio de manera intencionada y participativa



HCBI Medellín
Protección del medio ambiente

Espacio que conlleva a concientizar a las familias para preservar la vida y cuidar el medio ambiente a través del cuidado y el autocuidado.

Logros Misionales

- Se realizo activación de rutas a 124 casos de vulneración de derechos.

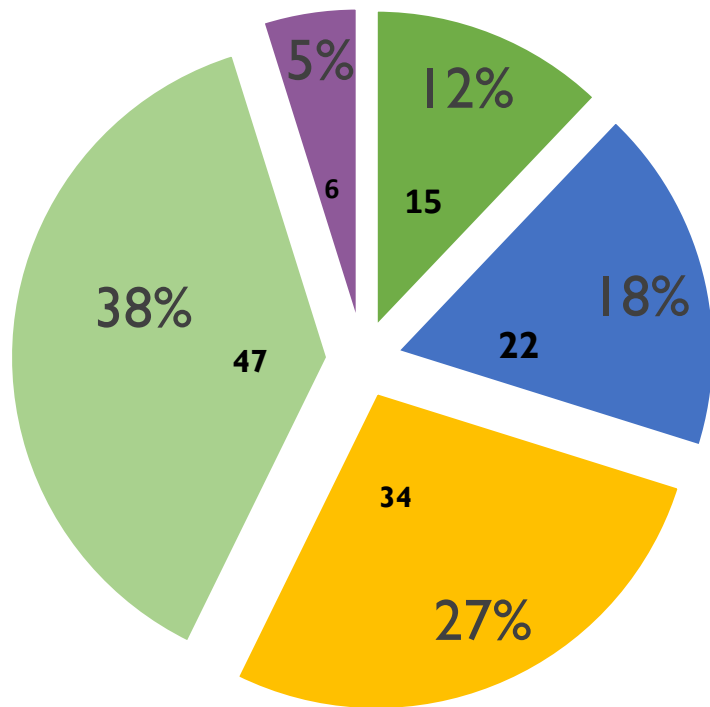

- Abuso sexual
- Maltrato infantil
- Negligencia en el cuidado de parte de la familia
- Violencia intrafamiliar
- Otras vulneraciones

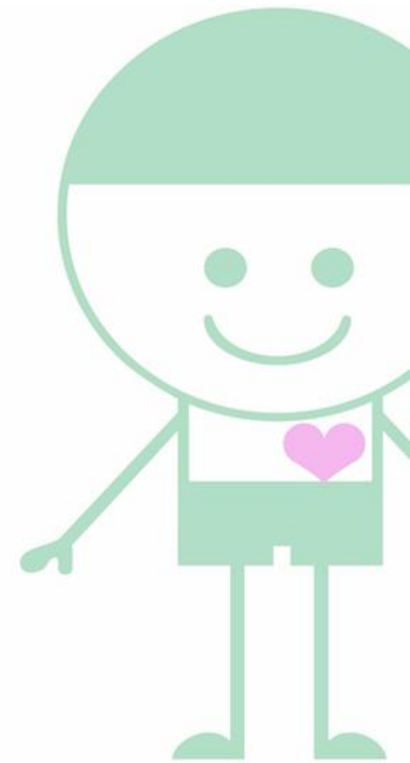

Logros Misionales



Seguimiento Nutricional

- Se realizó la valoración nutricional a los niños de los contratos de ICBF, Buen Comienzo Medellín, Comfama

Estado Nutricional					
Peso adecuado para la talla	Riesgo de Sobrepeso	Riesgo de Desnutrición Aguda	Sobrepeso	Obesidad	Desnutrición Aguda
12725	38	15	12	5	222

Nota:

- No se realizó la valoración nutricional en la Gobernación por la pandemia
- Los casos más críticos de nutrición se manejaron en los territorios de Urabá, Frontino y Montelíbano

Logros Misionales

- 4 encuentros virtuales con la participación de 1.200 personas en Facebook live y Face to Face, sobre la dinámica familiar y lactancia materna en Antioquia y Córdoba.
- Diseño de *Propuesta Educativa* teniendo en cuenta todo el proceso de caracterización de la población “Escudos que me protegen y te protegen”.

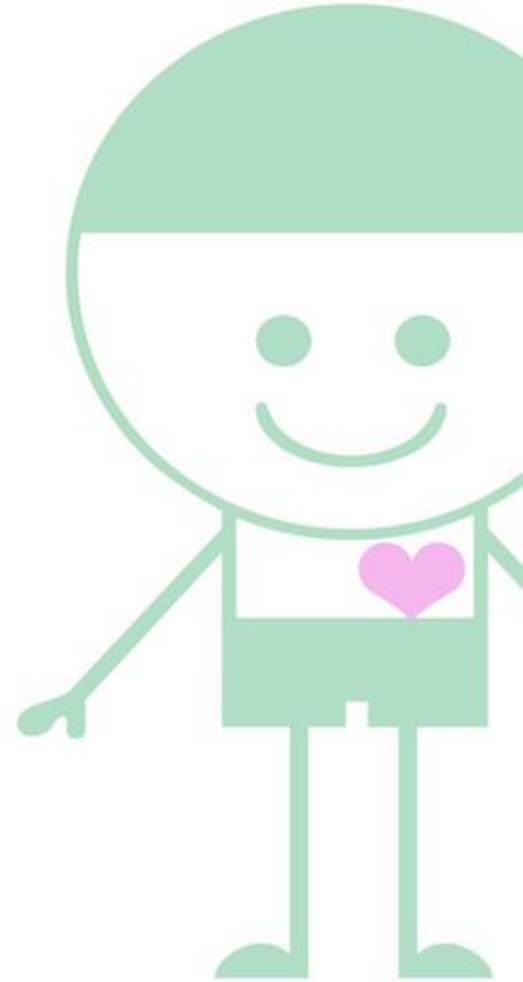

Facebook Live stream interface for "festival por los derechos de la niñez" by Fundación Las Golondrinas, transmitted on July 31, 2020. The video shows four participants in a grid: Fundación Las Golondrinas, Zamuel y Dubian, Yenifer Ricardo, and Diego Pulgarín. The video player shows 909 comments and 5.3 million reproductions.

Festival Derechos de la Niñez

Facebook Live stream interface for "Hablemos lactancia" by Fundación Las Golondrinas, transmitted on August 20, 2020. The video features a slide titled "PSICOLOGÍA DE LA LACTANCIA MATERNA" by Sandra Bibiana Loaiza Orozco, a professional psychosocial psychologist. The slide also includes logos for "APOYE LA LACTANCIA MATERNA" and "Fundación Las Golondrinas". The video player shows 1.4 million comments and 7.3 million reproductions.

Lactancia Materna

2. Educación Regular

- Se brindó educación regular a 753 niños, niñas, adolescentes y jóvenes en el colegio básico camino de paz, sedes Llanaditas y Villa Lilian.
- 28 cupos no fueron matriculados en el colegio.
- Se graduaron 60 estudiantes del grado 11°, No hubo deserción.
- 23 egresados iniciaron técnica y uno en formación profesional.
- Acompañamiento psicosocial en el hogar con visitas domiciliarias.
- Diseño e implementación de tecnologías de la información en la plataforma institucional.
- Préstamo de equipos de computo y recargas de internet para los estudiantes que no contaban con acceso y conectividad.
- Se entregó 4.869 paquetes alimentarios a 415 estudiantes de Llanaditas y 126 en Villa Lilian.

Estudiantes Matriculados Por Ciclo Escolar

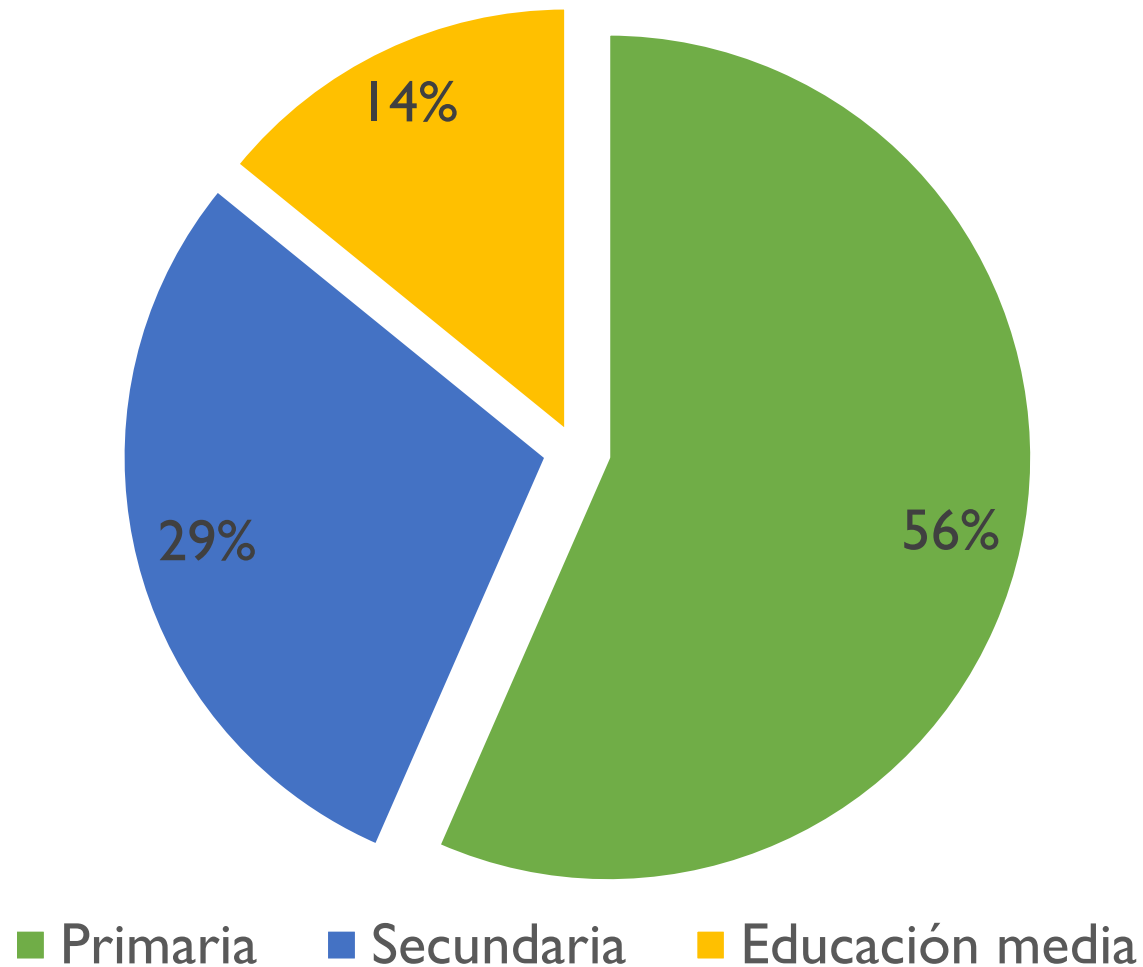

Se brindó educación regular a **753 niños, niñas, adolescentes y jóvenes** en el colegio básico camino de paz, sedes Llanaditas y Villa Liliam.

CoLegio Camino de Paz





Desarrollo
Social y
Comunitario



2020

3.Desarrollo Social y Comunitario

Formación de 200 personas en la Escuela de Artes y Oficios, en programas para el empleo y el emprendimiento, en articulación con el SENA y el apoyo DE “THE ASHMORE FUNDATION”.



3. Desarrollo Social y Comunitario

Fortalecimiento a 13 unidades productivas de la comuna 8, fortaleciendo Marketing, imagen corporativa, logo y portafolio de servicios



3. Desarrollo Social y Comunitario



En convenio con la Fundación Tierra de Encanto de Argentina, se ejecutó el proyecto “Artesanos de la Palabra”, donde se contó con 3 canes para el desarrollo de las intervenciones psicosociales.





Adulto Mayor por La Primera Infancia

Brindamos alimentación a **95** adultos mayores y personas vulnerables de la comuna 8, de manera presencial, mediante entrega de paquetes de alimentos y alimentación en casa.



Acompañamiento Emergencia sanitaria

- Estabilización física, emocional y habitacional de poblaciones en situación de emergencia sanitaria por desastres naturales en los Municipios de Frontino, Dabeiba, Chigorodó y en el Barrio Pacifico de la Comuna 8.
- Se hizo entrega de 14.834 paquetes alimentarios a comunidades vulnerables en las comunas 1, 8, 9 del Municipio de Medellín, Urabá, Córdoba y Frontino, durante la emergencia sanitaria por Covid-19.



Acompañamiento Comunidades Indígenas

- Durante la emergencia sanitaria se restauraron 65 tambos familiares, en las comunidades de Llano de Rio verde y Nusidó en el municipio de Frontino.
- Entrega de dotación de enseres básicos para el hogar e implementos de aseo, con lo que se beneficiaron 390 indígenas beneficiados.



Comunidad Indígena





Náú káimokáratá kíágá búa müá, mü comunidata dé vida béamaréá

“Quiero cumplir un sueño que tengo y creo que este es: quiero ver a mi comunidad viviendo mejor”.

Fabián Carupia Bailarin-Gobernador Indígena de Nusidó

Emergencia Frontino



Emergencia Frontino



Emergencia Frontino



Tambos Municipio Frontino

Construcción de Tambos



Construcción de Tambos Municipio Frontino



Emergencia en Chigorodó



Emergencia en Chigorodó



Entrega de Ayudas en Chigorodó



Entrega de Ayudas en Chigorodó



Proyecto Ayuda Humanitaria 2018–2020 Con el Gobierno Alemán y Johanniter

- **Objeto:** Provisión de servicios básicos de salud, nutrición y acompañamiento psicosocial a los desplazados internos y refugiados venezolanos en los departamentos de Antioquia y Córdoba.
- **Territorios priorizados:** Municipio de Remedios, Segovia, Amalfi, Anorí, Frontino y comuna 8, Medellín y Montelíbano, en el Departamento de Córdoba.

Total beneficiados 2020
7.494 personas.





***Jornada de Salud en el municipio de Frontino
Febrero 2020***



***Triada Social en el municipio de Anorí
Marzo 2020***



COMPONENTES DEL PROYECTO



SALUD FÍSICA Y MENTAL

Jornadas de salud, formación a promotores en salud, ayudas técnicas de ortopedia, entrega de filtros de agua e intervenciones asistidas con animales.



SEGURIDAD ALIMENTARIA:

Entrega de paquete de alimentarios, suplementos nutricionales y creación de huertas familiares de autoconsumo.



RESTITUCIÓN DE DERECHOS:

Tiendas sociales, educación en el riesgo de minas antipersonal y movilizaciones sociales.

Estrategia "Te cuido y Te escucho en Casa"

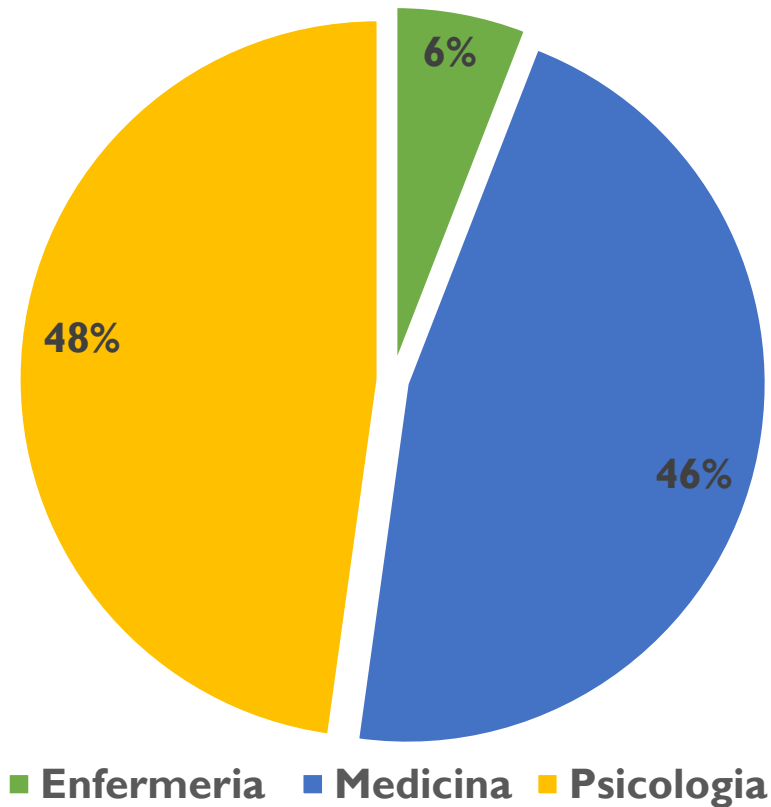

Mediante una estrategia de asesoría virtual y telefónica, se logro incidir en el mejoramiento de las condiciones de salud física y mental de los niños y sus familias.

Total personas impactadas: 2.427.

Asesorías Grupales e Individuales Estrategia "Te Cuido y Te Escucho En Casa"

Número de Asesorías por modalidad

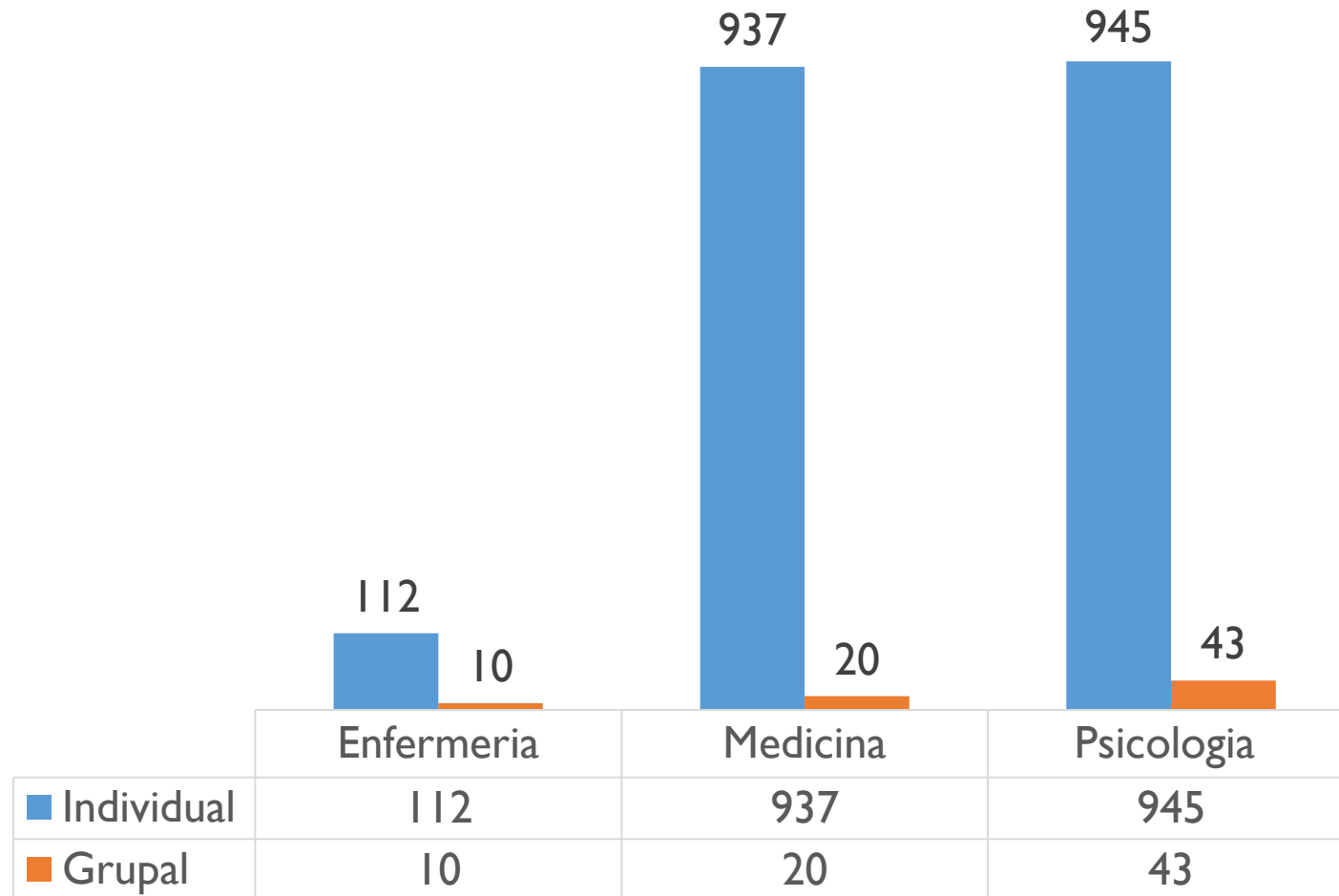

Voluntariado

- Durante el año 2020 se conto con la incorporación y el apoyo de 43 voluntarios:
- 25 voluntarios en convenio con Fundación Ismael Cala, en áreas psicosociales, de salud y educación.
- 10 voluntarios que aportaron al programa de educación regular, fortalecimiento procesos en lectoescritura, lógica matemática y lengua extranjera (ingles).
- 8 voluntarias en el desarrollo del escaparate (clasificación y designación de las prendas).

¡Bienvenidos!

Fundación las Golondrinas vive el voluntariado con sentido



Luisa Fernanda González

Politóloga-Colombia



Yesika Echavarría

Trabajadora Social-Colombia



Mariana Salas

Ingeniera de alimentos-Argentina



Leidy Gisela Leal

Comercio Internacional-Colombia



Luis Miguel Marín

Licenciado en tecnología-Venezuela



Leidy Izquierdo

Licenciada Etnoeducación-Colombia



Estefanía Diosa

Licenciada en Educación Infantil-Colombia



Alejandra Barbosa

Psicóloga-Colombia



Karolinda Barroso

Licenciada en Educación-Venezuela



Ana María Mendoza

Fisioterapeuta-Colombia



Laura Lucía Chaverra

Psicóloga-Colombia



Kely Mayeira Murillo

Psicóloga-Colombia



Jennifer Torres

Trabajadora Social-Colombia

Unidades Productivas

- Fortalecimiento de unidades productivas y sostenibilidad de FLG

Escaparate: Llanaditas, Caicedo, Centro, Envigado, Rionegro, Montería, Apartado, Frontino

Taller de Confecciones

Plan Crece Conmigo

Retos 2021

- Lograr la venta de la sede Villa Lilian
- Lograr aliados estratégicos para los proyectos de Primera Infancia y aportes para los contratos con el ICBF, Gobernación de Antioquia y Buen Comienzo Medellín (Garantizar contrapartida)
- Lograr financiación con USAID para el monitoreo – impacto propuesta pedagógica
- Lograr la licencia de formación para agentes educativos: Técnicos en primera infancia
- Fortalecer alianza Eafit – Golondrinas
- Celebrar los 40 años de la Fundación

MUCHAS

GRACIAS